

PALLIATIEVE BEHANDELING

PEPPER, RIESENSCHNAUZER, TEEF GECASTREERD, 11 JAAR



Uitslag CT scan:

- Lymfadenopathie, thv de kop, mediast en abdomen, (metastatisch)
- Weke delen proces in de rechter neusgang, rhinitis, verdacht tumoraal
- Multiple metastasen in de milt. Sterk verdacht voor lymfoma

Uitslag Patholoog:

DIAGNOSE:

1. Submandibulaire lymfeknoop: rondcellige tumor; sterk verdacht maligne lymfoom, grootcellig.
2. Neus: rondcellige tumor; sterk verdacht maligne lymfoom, grootcellig.

IMMUUNHISTOCHEMISCHE KLEURING:

- CD3 (T lymfocyten): hoge aantallen immuunpositieve tumorcellen.
- Pax5 (B lymfocyten): folliculair lage aantallen immuunpositieve cellen.

DEFINITIEVE DIAGNOSE: Submandibulaire lymfeknoop: diffuus grootcellig T-cel lymfoom

PALLIATIEVE BEHANDELING

Quality of Life Scales

Dr. Alice Villalobos (Pawspice Animal Oncology Center)

“HHHHMM Quality of Life Scale”

Neus?

Lymfeklieren?

Milt?

Pijn?

Bijwerkingen?

Tabel 1: de levenskwaliteitsschaal op basis van pijn, honger, hydratatie, hygiëne, geluk, mobiliteit en meer goede dagen dan slechte dagen (Uit: Villalobos, 2011).

Score	Criterion
H: 0-10	Hurt: adequate pain control, including breathing ability, is first and foremost on the scale. Is the pet's pain successfully managed? Is oxygen necessary?
H: 0-10	Hunger: is the pet eating enough? Does hand feeding help? Does the patient require a feeding tube?
H: 0-10	Hydration: is the patient dehydrated? For patients not drinking enough water, use subcutaneous fluids once or twice daily to supplement fluid intake
H: 0-10	Hygiene: the patient should be kept brushed and cleaned, particularly after elimination, avoid pressure sores and keep all wounds clean
H: 0-10	Happiness: does the pet express joy and interest? Is it responsive to things around it (eg, family, toys)? Is the pet depressed, lonely, anxious, bored, or afraid? Can the pet's bed be near the kitchen and moved near family activities so as not to be isolated?
M: 0-10	Mobility: can the patient get up without assistance? Does the pet need human or mechanical help, such as a cart? Does it want to go for a walk? Is it having seizures or stumbling? Some caregivers believe euthanasia is preferable to amputation, but an animal with limited mobility may still be alert and responsive and can have a good QoL as long as the family is committed to quality care.
M: 0-10	More good days than bad: when bad days outnumber good days, QoL might be too compromised. When a healthy human-animal bond is no longer possible, the caregiver must be made aware that the end is near. The decision needs to be made if the pet is suffering. If death comes peacefully and painlessly, that is OK
Total	A total >35 points is an acceptable QoL for pets to maintain a good Pawspice

PALLIATIEVE BEHANDELING

Pepper, Riesenschnauzer, teef gecastreerd, 11 jaar

- 16 augustus 2023 laatste niesaanval gehad
- Bijwerkingen:
 - Eerste week in huis plassen en heel veel hijgen
 - 22 september: blijft een beetje rusteloos, ook met name snachts/savonds, het voelt een beetje onnatuurlijk. Ze krijgt nu 1/4 tablet van 20 mg
 - Maakt 2x daags een grote wandeling. Ze is waakzamer/minder ontspannen
 - 29 oktober: nu op 1/4 tablet pred 20 mg savonds, echt alsof er niks meer aan de hand is en geen opvallende bijwerkingen meer van de pred



DE DOORVERWIJZING...

SHAI LEE, CAVALIER KING CHARLES, TEEFJE GECASTREERD, 11 JAAR

Oktober 2022 tumorcellen pootje
Januari 2023 keelschrapende geluiden
Maart 2023: Gemetastaseerd tonsillair plaveiselcelcarcinoom

Therapie tot nu toe:

- Palladia: MA-WOE-VRIJ
- Metacam
- Extra pijnmedicatie en middelen tegen misselijkheid/kwijlen besproken
- > tralieve/gabapentine/paracetamol/cerenia

- een stuk of 12-15 alternatieve (dier)geneeskundige producten, zuurstof tent, reisjes naar Oostenrijk.....



SHAI LEE, CAVALIER KING CHARLES, TEEFJE GECASTREERD, 11 JAAR



- Krill olie omega 3 1 capsule
- Q10 1 capsule
- 0,5 cardio supp van miloa
- Flor essence (veilig en ondersteunend middel o.m bij kankertherapie 1,5 soeplepel in 2 delen water, ook ter ondersteuning van de maag e.a voor jullie msch beter gekend als essiac thee)
- Curcuma joint relief met chondroitine en msm
- Ip6 inositol hexaphosphate 2 uur weg van de maaltijd en weg van medicatie en
- mineralen 400mg Opgelost in een weinig voedsel.1 of 2 maal daags Nac acetylcysteine , 0.25 tabletje een half uur voor de maaltijd of 2 uur erna. 1 x daags aanbevolen, echter doe ik slechts om de paar dagen
- 1 afgestreeken lepeltje Wei Qi Booster omvat tian ma, gou teng, huanglian, dan shen. Immuunsterkend , ontstekingsremmend, verbetert bloedcirculatie, ondersteunt hart.
- 1 lepeltje stasis breaker, tumorremmend.
- Paddestoelenmix met reishi , maitake, shitake.
- Hoestmix en van simcur , manuka honing 440 + opgelost in water (voor ze gaat slapen, hiermee is haar keeltje heel rustig en slaapt ze ook heel vredig, ook duidelijk veel minder tot geen slijmen meer en amper nog roze kringetjes op haar witte lakentjes)
- Liposomale vit C 2 ml daags.
- Als extra : bottenbouillon van biologische kippebot, om haar extra te laten drinken.

Toevoegingen in haar maaltijd

- Broccoli, blauwe bes, bosbes,bramen, wortel, appel, venkel, bloemkool(afwisselend)

Voer: biologisch versvleesvoer carnibest

Uiteraard geef ik alle bovengenoemde suppletie gespreid, niet alles elke dag, afhankelijk van hoe ze zich voelt en gedraagt, ik heb hierbij een plannetje opgemaakt van dingen die samen kunnen.

Op haar Chemo dag beperk ik alles tot een minimum en krijgt ze Gastr entero comfort erbij om haar maag te ontzien.

Mei 2023: maretak injecties

DE DOORVERWIJZING...

SHAI LEE, CAVALIER KING CHARLES, TEEFJE GECASTREERD, 11 JAAR

Vraagjes:

- Wat kunnen we doen?
- Hoe liep het af...?
- 4 september 2023 euthanasie



PALLIATIEVE BEHANDELING

Quality of Life Scales

Dr. Alice Villalobos (Pawspice Animal Oncology Center)

“HHHHMM Quality of Life Scale”

Eetlust/lichaamsgewicht

Kwijlen/slikken

Bloedverlies?

Pijn in de hals door gezwollen klieren

Bijwerkingen medicatie?

Dwangvoeren?

Mee op pad willen?

Tabel 1: de levenskwaliteitsschaal op basis van pijn, honger, hydratatie, hygiëne, geluk, mobiliteit en meer goede dagen dan slechte dagen (Uit: Villalobos, 2011).

Score	Criterion
H: 0-10	Hurt: adequate pain control, including breathing ability, is first and foremost on the scale. Is the pet's pain successfully managed? Is oxygen necessary?
H: 0-10	Hunger: is the pet eating enough? Does hand feeding help? Does the patient require a feeding tube?
H: 0-10	Hydration: is the patient dehydrated? For patients not drinking enough water, use subcutaneous fluids once or twice daily to supplement fluid intake
H: 0-10	Hygiene: the patient should be kept brushed and cleaned, particularly after elimination, avoid pressure sores and keep all wounds clean
H: 0-10	Happiness: does the pet express joy and interest? Is it responsive to things around it (eg, family, toys)? Is the pet depressed, lonely, anxious, bored, or afraid? Can the pet's bed be near the kitchen and moved near family activities so as not to be isolated?
M: 0-10	Mobility: can the patient get up without assistance? Does the pet need human or mechanical help, such as a cart? Does it want to go for a walk? Is it having seizures or stumbling? Some caregivers believe euthanasia is preferable to amputation, but an animal with limited mobility may still be alert and responsive and can have a good QoL as long as the family is committed to quality care.
M: 0-10	More good days than bad: when bad days outnumber good days, QoL might be too compromised. When a healthy human-animal bond is no longer possible, the caregiver must be made aware that the end is near. The decision needs to be made if the pet is suffering. If death comes peacefully and painlessly, that is OK
Total	A total >35 points is an acceptable QoL for pets to maintain a good Pawspice

LOPENDE TRIALS



European Society of
Veterinary Oncology

 ONCOWAF

zoekmachine

Belgium

<u>Head and neck tumour</u>	Fluorescence-guided surgery	<u>Hilde de Rooster</u> <u>Nayra Valle</u>
Osteosarcoma, chondrosarcoma, benign osteolytic lesions	Percutaneous cementoplasty	<u>Stella Minnoye</u>

The Netherlands

<u>Metastatic or recurrent insulinoma</u>	Prospective evaluation of palliative and adjuvant toceranib phosphate therapy	<u>Floryne Buishand</u>
<u>Brain tumour</u>	Minimally invasive radiotherapy (injection of radioactive holmium spheres)	<u>Bas Van Nimwegen</u>
<u>Lymphoma</u>	Efficacy of PEG-L-asparaginase treatment	https://bit.ly/3RdrKm2
<u>Pheochromocytoma</u>	Study and sample collection of pheochromocytomas to allow development of therapy for inoperable tumours	https://bit.ly/3Zg2iyf

BEDANKT VOOR
JULLIE AANDACHT!

- *Jeanneke (en Sia)*
- *03-04-2005
- ML 15-08-2013
- †28-03-2018



BEDANKT VOOR JULLIE AANDACHT!

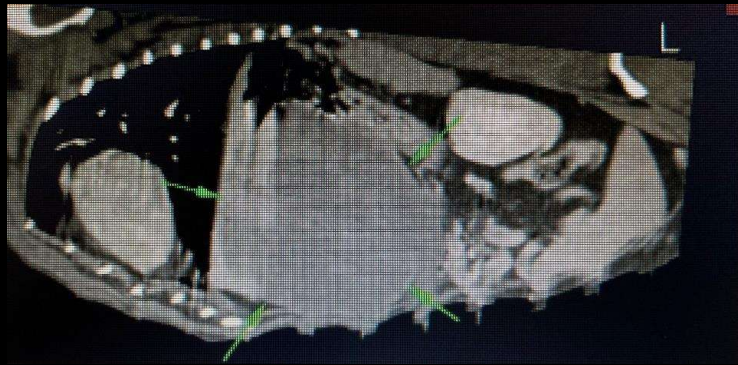

- **Sia**
- * 3 November 2009
- HCC januari 2022
- Tijdens OK: 1 opgezette prescapulaire lymfnode links: lymfoom
- Enkele onderzoeken later: leukemie -> lage dosis leukeran en prednoral
- Afgelopen jaar: 2x TPLO, waarvan 1 zonder positief resultaat
- Artrose wervelkolom -> infiltratieve injecties

